



MARINA
SECRETARÍA DE MARINA

**SECRETARIA DE MARINA
SUBSECRETARIA DE MARINA
UNIDAD DE CAPITANIAS DE PUERTO Y
ASUNTOS MARÍTIMOS
DIRECCIÓN GENERAL ADJUNTA DE
CAPITANÍAS DE PUERTO
CAPITANIA DE PUERTO DE ALTAMIRA
AVISO Núm. 017/2024**

ASUNTO: AVISO DE TEMPORAL. AVI08-190624-10G01.

“TORMENTA TROPICAL ALBERTO”

A LA COMUNIDAD MARITIMA Y PORTUARIA EN GENERAL.

AVISO DE PRECAUCIÓN.

ESTA CAPITANIA DE PUERTO A MI CARGO; HACE DEL CONOCIMIENTO DE MARINOS PESCADORES Y COMUNIDAD MARITIMA EN GENERAL.

I.- INFORMACIÓN GENERAL.

A. HORA DE LOCALIZACIÓN: 09:00 HRS. “S” (19/15:00 “Z”)

B. UBICACIÓN: LATITUD 22.2° NORTE Y LONGITUD 95.0° OESTE.

C. DISTANCIA AL PUNTO MÁS SIGNIFICATIVO: A 157 MILLAS NÁUTICAS (290 KM) AL ESTE DE TAMPICO, TAMPS.

D. DESPLAZAMIENTO: OESTE (270°) CON UNA VELOCIDAD DE 8 NUDOS (15KM/H).

E. PRESIÓN MÍNIMA CENTRAL: 995 MILIBARES.

F. INTENSIDAD DE VIENTOS SOSTENIDOS: 35 NUDOS (64.8 KM/H) CON RACHAS DE 45 NUDOS (83.3 KM/H).

G. ALTURA DE LA OLA EN INMEDIACIONES DEL SISTEMA: 8 A 12 PIES (2.4 A 3.6 MTS).

II.- SINOPSIS.

EL CENTRO NACIONAL DE HURACANES HA CONSIDERADO AL POTENCIAL DE CICLÓN TROPICAL “UNO” COMO LA **TORMENTA TROPICAL “ALBERTO”**, LOCALIZADA SOBRE EL NOROESTE DEL GOLFO DE MÉXICO, OCASIONANDO **RACHAS DE VIENTO FUERTE Y OLEAJE ELEVADO** EN SUS INMEDIACIONES; ASIMISMO SUS BANDAS NUBOSAS ORIGINAN **CIELO NUBLADO A CERRADO, CHUBASCOS Y TORMENTAS ELÉCTRICAS** SOBRE TAMAULIPAS, REGIÓN NOROESTE, CENTRO Y SUROESTE DE CITADO GOLFO; ASIMISMO FAVORECE **CIELO CERRADO CON LLUVIAS FUERTES A MUY FUERTES Y TORMENTAS ELÉCTRICAS** SOBRE LA SONDA DE CAMPECHE, CAMPECHE, YUCATÁN Y QUINTANA ROO.

III.- PRONÓSTICO.

A. 12 HORAS, 19 DE JUNIO A LAS 18:00 HRS. “S” (20/00:00 “Z”): EN LATITUD 22.2° NORTE Y LONGITUD 96.4 ° OESTE, A 78 MN (144 KM) AL ESTE DE TAMPICO, TAMPS., CON VIENTOS MÁXIMOS SOSTENIDOS DE 40 NUDOS (74.08 KM/H) Y RACHAS DE 50 NUDOS (92.6 KM/H) Y OLAS DE 10 A 14 PIES (3.0 A 4.2 MTS) EN INMEDIACIONES DEL SISTEMA (**TORMENTA TROPICAL**).

B. 24 HORAS, 20 DE JUNIO A LAS 06:00 HRS. “S” (20/12:00 “Z”): EN LATITUD 22.3° NORTE Y LONGITUD 98.3° OESTE, A 25 MN (84 KM) AL OESTE-NOROESTE DE TAMPICO, TAMPS. Y 39 MN (72 KM) AL SURESTE DE ALDAMA, TAMPS., CON VIENTOS MÁXIMOS SOSTENIDOS DE 40 NUDOS (74.08 KM/H) Y RACHAS DE 50 NUDOS (92.6 KM/H) Y OLAS DE 10 A 12 PIES (2.4 A 3.6 MTS) EN INMEDIACIONES DEL SISTEMA (**TORMENTA TROPICAL, SOBRE TIERRA**).

C. 36 HORAS, 20 DE JUNIO A LAS 18:00 HRS. "S" (21/00:00 "Z"): EN LATITUD 22.4° NORTE Y LONGITUD 101.2° OESTE, A 189 MN (350 KM) AL OESTE DE TAMPICO, TAMP, CON VIENTOS MÁXIMOS SOSTENIDOS DE 25 NUDOS (46.3 KM/H) Y RACHAS DE 35 NUDOS (64.8 KM/H) (**BAJA REMANENTE, SOBRE TIERRA**).

IV. COMENTARIOS.

A. COMPORTAMIENTO DEL SISTEMA CICLÓNICO: CITADO SISTEMA MANTIENE LAS CONDICIONES OCÉANO-ATMOSFÉRICAS PARA MANTENERSE COMO TORMENTA TROPICAL EN EL TRANCURSO DE LAS PRÓXIMAS 12 A 24 HORAS; AUMENTANDO LA PROBABILIDAD DE IMPACTAR EN EL TRANCURSO DE LA NOCHE HOY Y MADRUGADA DEL 20 DE JUNIO AL SUR DE LA COSTA DE TAMAULIPAS Y NORTE DE VERACRUZ (ENTRE ALTAMIRA, TAMP., Y TAMIHUA, VER.); NO SE DESCARTA LA POSIBILIDAD DE QUE RECURVE AÚN MÁS HACIA LA COSTA NORTE DE VERACRUZ.

B. VIENTO Y OLEAJE: SE ESPERA EN EL TRANCURSO DE LAS PRÓXIMAS 24 HORAS, FAVOREZCA GRADUALMENTE CONFORME SE DESPLACE EL SISTEMA, VIENTO **DEL NOROESTE Y SURESTE DE 20 A 30 NUDOS CON RACHAS DE 40 A 50 NUDOS Y OLEAJE DE 12 A 14 PIES** SOBRE LA COSTA DE TAMAULIPAS Y NOROESTE DEL GOLFO DE MÉXICO, ASÍ COMO VIENTO **DEL NOROESTE Y SUROESTE DE 25 A 30 NUDOS CON RACHAS DE 35 A 40 NUDOS** SOBRE LA COSTA NORTE-CENTRO DE VERACRUZ Y SUROESTE DEL GOLFO DE MÉXICO

C. LLUVIAS: SE ESPERA EN EL TRANCURSO DE LAS PRÓXIMAS 24 HORAS Y DE FORMA GRADUAL CONFORME SE DESPLACE EL SISTEMA, QUE OCASIONE **INTERVALOS DE CHUBASCOS MUY FUERTES (50 A 75 MM) CON LLUVIAS PUNTUALES INTENSAS (75 A 150 MM) Y TORMENTAS ELÉCTRICAS** EN LAS PRÓXIMAS 24 HORAS, SOBRE TAMAULIPAS, REGIÓN NORTE Y CENTRO DE VERACRUZ. SONDA DE CAMPECHE, REGIÓN NOROESTE, SUROESTE Y CENTRO DEL GOLFO DE MÉXICO, QUINTANA ROO Y REGIÓN NOROESTE DEL MAR CARIBE; ASIMISMO SE ESPERA QUE **FAVOREZCA INTERVALOS DE CHUBASCOS (5.1 A 25 MM) CON TORMENTAS ELÉCTRICAS** SOBRE TABASCO; POR OTRO LADO, OCASIONARÁ **INTERVALOS DE CHUBASCOS FUERTES (25 A 50 MM) CON LLUVIAS PUNTUALES MUY FUERTE (50 A 75 MM) CON TORMENTAS ELÉCTRICAS** SOBRE CAMPECHE Y YUCATÁN.

RECOMENDACIONES:

1. EVITAR ZARPAR SIN PREVIA AUTORIZACION DE LA AUTORIDAD MARITIMA NACIONAL, DEBIDO QUE AUN CONTINUA CERRADO EL PUERTO A TODO TIPO DE NAVAGACION EN LA JURISDICCION DE ESTA CAPITANIA DE PUERTO (DESDE VELAMAR HASTA BARRA EL TORDO).
2. DEBERÁN PERMANECER ATENTOS AL DESARROLLO DE LAS CONDICIONES METEOROLÓGICAS QUE EMITE ESTA CAPITANÍA DE PUERTO VIA CORREO ELECTRONICO ASI COMO EN EL CANAL 12 DE RADIO VHF. PARA CUALQUIER CONSULTA SE PONE A DISPOSICIÓN EL NÚMERO TELEFÓNICO 260 1002. SE LES EXHORTA A NO OMITIR DICHA RECOMENDACIÓN A FIN DE PREVENIR ALGÚN INCIDENTE.
3. SE DEBERAN DE REFORZAR LOS CABOS DE AMARRE Y SUS ACCESOS A BORDO DE LAS EMBARCACIONES ATRACADAS EN LAS DIFERENTES TERMINALES PORTUARIAS.
4. EXTREMAR MEDIDAS DE PRECAUCION LAS EMBARCACIONES DE PESCA RIBEREÑA, LACUSTRE, TURISMO Y RECREO MENORES DE 15 METROS DE ESLORA Y SIN CUBIERTA, ASI COMO ACTIVIDADES ACUATICAS DENTRO DE LA JURISDICCION DE ESTA CAPITANIA.
5. SEGUIR LAS RECOMENDACIONES Y LINEAMIENTOS EMITIDOS POR LA AUTORIDAD MARITIMA NACIONAL Y LOCALES, EN RELACION CON LA PREVENCION Y SALVAGUARDA DE LA VIDA HUMANA EN LA MAR, EN LAS VIAS NAVEGABLES, EN COSTAS Y EN LAS PLAYAS.

CONDICIONES DEL PUERTO:

EL PUERTO SE ENCUENTRA **CERRADO A TODO TIPO DE NAVEGACIÓN**. CON FUNDAMENTO EN LOS ARTÍCULOS 9 FRACCIONES IV Y V, 37 Y 49 FRACCIÓN IV DE LA LEY DE NAVEGACIÓN Y COMERCIO MARÍTIMO.

ALTAMIRA, TAMP., A 19 DE JUNIO DEL 2024.

En mi calidad de Jefe de Navegación de la Capitanía de Puerto de Altamira, Tamaulipas, firmo en suplencia por ausencia momentánea del titular, **Capitán de Navío C.G. DEM. José Manuel Díaz Sánchez** de conformidad con lo establecido en el artículo número 51 del Reglamento Interior de la Secretaría de Marina.

SECRETARÍA DE MARINA
UNIDAD DE CAPITANÍAS DE PUERTO
Y ASUNTOS MARÍTIMOS

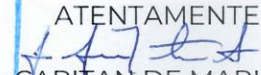
ATENTAMENTE

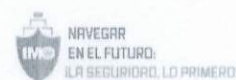
CAPITAN DE MARINA
JEFE DEL DEPTO. DE NAVEGACION
JOSE JESUS NIETO SANCHEZ



No se puede vencer a quien no sabe rendirse (Bebe Ruth)
Máxima operativa de la Secretaría de Marina-Armada de México





MIÉRCOLES 19 DE JUNIO DE 2024
PRONÓSTICO DE TRAYECTORIA DE LA TORMENTA TROPICAL "ALBERTO"
ANÁLISIS DE LAS 09:00 "S" (15:00 "UTC")

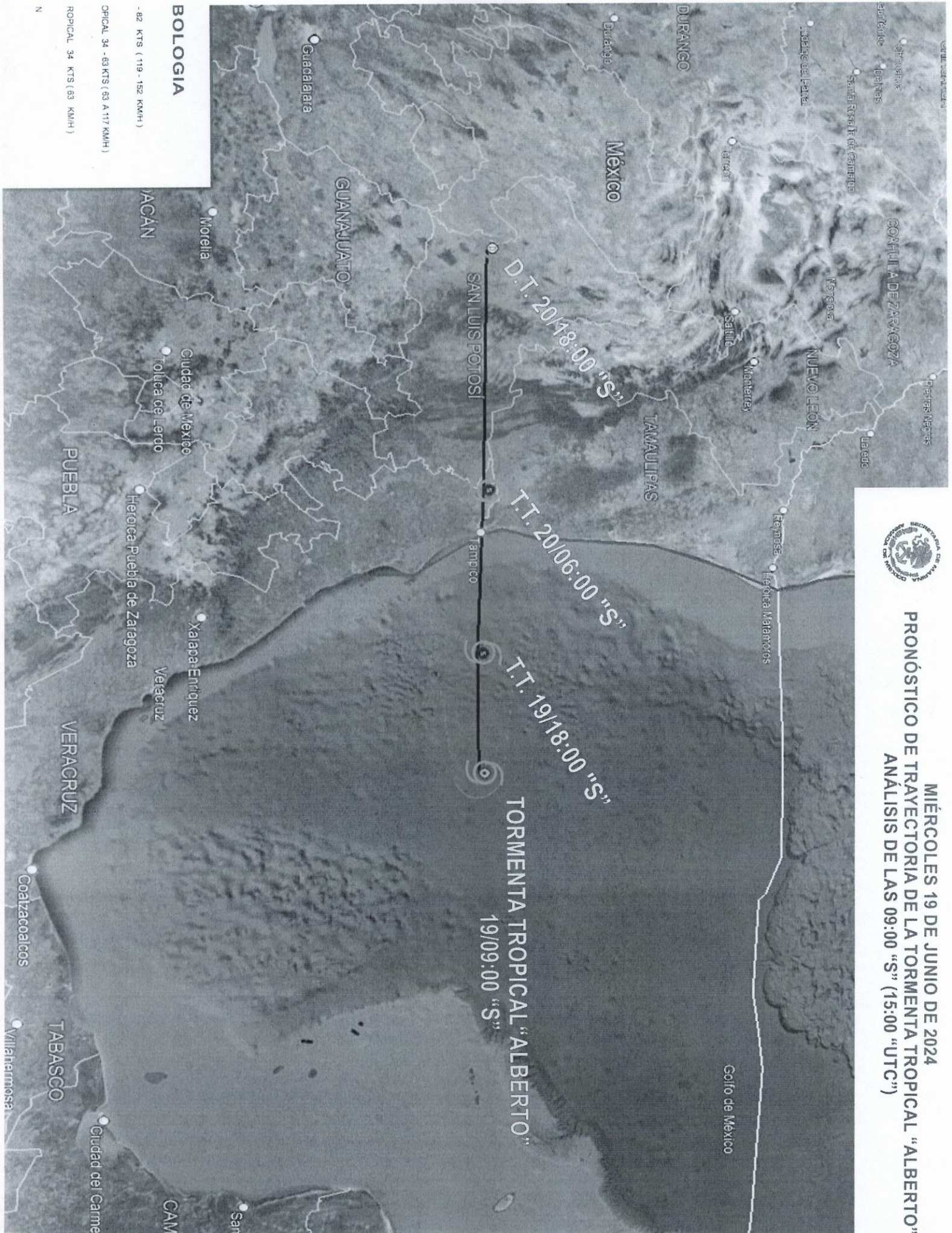

BOLOGIA

-82 KTS (119 - 152 KMH)

OPICAL 34 - 63 KTS (63 A 117 KMH)

ROPICAL 34 KTS (63 KMH)

N